# 2020 崑山科技大學

## 國高中組英雄聯盟全國聯賽

PREDATOR LEAGUE

校際盃

2021

現場觀賽有機會抽中豐富好禮帶回家!!

**報名時間：即日起至~109年10月16日(星期五)**

**報名資格：15歲以上國高中在校生**

**賽程表公布日期：109年10月17日(星期六)**

**活動日期**
**(1)線上賽：109年10月19日(星期一)~109年11月07日(星期六)**
**(2)線下賽：109年11月14日(星期六)**

**決賽地點：崑山科技大學電競館**

**比賽獎勵**
**冠軍 30,000元整、1500聯盟幣/人、獎盃乙座及獎狀、單肩斜背酷包*6、西門夜說簽名認同卡**
**亞軍 20,000元整、900聯盟幣/人、獎盃乙座及獎狀**
**季軍 10,000元整、450聯盟幣/人、獎盃乙座及獎狀**
**殿軍 獎盃乙座及獎狀**

**※參加獎海克斯科技寶箱+鑰匙*1**

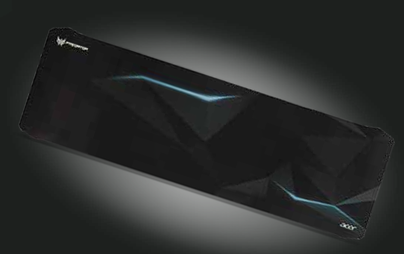
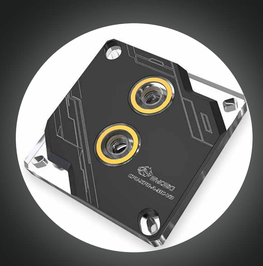

電競學程粉專

主辦單位 CGDP 協辦單位 acer PREDATOR 掠奪者 Garena CYBER GAMES ARENA 崑山科技大學電競社 KSU E-SPORTS 贊助單位 LOGICALIS Architects of Change 巨峻科技 JuGun Technology